

DIMENSÃO SOCIAL

EDUCAÇÃO

- Obras de adequação dos espaços e equipamentos escolares: quadras cobertas, salas de aulas digitais, laboratórios informática, de ciências, bibliotecas, auditórios, refeitórios, espaços para oficinas culturais, mobiliário (4 territórios);
- Implantar Universidade Pública Integrada.
- Programas e Projeto de Bibliotecas Públicas Itinerantes nos Bairros;
- Cursos profissionalizantes - igual ao CAIC (Nova Catanduva, Jardim Alpino, Área Industrial Norte);
- Cursos profissionalizantes em cultura e turismo - para economia criativa, em barracões e edificações abandonadas (Centro e próximo ao CAIC);
- Projeto e construção de Creche (Jardim Alpino, próximo ao CAIC);
- Campus UNESP e Parque Universitário integrado (Rodovia a limite Bacía São Domingos);

- REVITACENTRO: Projetos de formação e educação patrimonial;
- Projetos de melhorias da infraestrutura das EMFs, com programas de jogos educativos e espaços destinados a leitura acessível e inclusiva (4 territórios).

SAÚDE

- Construção nova UPA (Nova Catanduva e Jd. imperial);
- De acordo com a capacidade de gestão municipal, viabilizar projeto e obra de PSF (ampliação de unidade no "Nosso Teto");
- AME - especialidades médicas (Nova Catanduva);
- Adequação das UBS para incluírem cuidados paliativos (4 territórios);
- De acordo com a capacidade de gestão municipal,

viabilizar projeto e obra de UBS com centros de referência em especialidades clínicas, obstetrícia e ginecologia (4 territórios).

ASSISTÊNCIA E INCLUSÃO SOCIAL

- Obras de melhoria da Infraestrutura da Casa de Passagem (Casa do Migrante);
- Obras de melhoria da Infraestrutura do Centro POP (Moradores de Rua);
- Casa abrigo para população em situação de rua e vulnerabilidade (Centro);
- Construção e manutenção de novos CRAS e CREAS nos territórios e bairros;
- CRAS e CREAS com infraestrutura e atividades de Geração de Renda;
- Selecionar e implantar indicadores municipais de

vulnerabilidade social a partir de levantamentos realizados nos CRAS dos bairros;

- Residências terapêuticas integrando CRAS, Casa de Passagem, Centro Pop e programas de inclusão de população de rua, com projetos de Habitação Social / Cohousing / Coworking (Jardim Alpino, Próximo ao CAIC, Parque Glória, Centro);
- Melhorar Infraestrutura do CCI-Centro de Convivência do Idoso;
- Projeto e Construção do CAPS- Centro de Atenção Psicossocial (Nova Catanduva e Jardim Alpino);
- Programa e Projeto de uma Central de Rede de Lares Seguros vítimas a violência;
- Centro de Atendimento e Ressocialização de pessoas e população de rua (Centro);
- Espaço de atendimento e recolhimento de dependentes químicos (Centro);
- Pontos de coleta de reciclagem (Nova Catanduva; Jardim Alpino, Aeroporto);
- Centro Dia Idosos.

CULTURA

- Construção de um CEU-Centro de Artes e Esportes Unificados (Nova Catanduva);
- Construir Centros Culturais de Bairros;
- Programa e Projetos de Atividades Culturais nas Escolas nos fins de semana;
- Programa e Projetos de Escolas e Oficinas Municipais de Formação em Música, Dança e Teatro;
- Museu Paleontológico (Rodovia W. Luis a limite Bacía São Domingos);
- Museu de Ciência, Tecnologia e Indústria (Rodovia W.Luiz, SP 321 a limite Bacía São Domingos);
- Parque Festa das Nações (Km 7);
- Centro de Eventos e Convenções (Área Industrial Norte, Jardim Alpino);
- Revitalização e melhorias do Bosque Municipal.

ESPORTE, LAZER E RECREAÇÃO

- Complexo poliesportivo para crianças, adolescentes e idosos (Nova Catanduva, Jardim Alpino, próximo ao CAIC, Parque Glória, Km 7);
- Complexo poliesportivo para o turismo cultural e ecológico (Km 7);
- Centro de formação e educação poliesportiva (área Industrial Norte);
- Centro poliesportivo para aeromodelismo, motocross (Nova Catanduva, Km 7, Área Industrial Norte);
- Clube de Campo integrado ao sistema de espaços públicos de lazer e recreação (Jardim dos Coqueiros);
- Academias ao ar livre com aparelhos e equipamentos de ginástica e musculação no Parque do Aeroporto.

SEGURANÇA ALIMENTAR

- Obras de Melhoria da Infraestrutura do Restaurante Popular
- Projeto de um Banco e Centro de Reaproveitamento e Distribuição de Alimentos Sustentáveis em PPP;
- Melhorar infraestrutura do Projeto Horta Hidropônica e distribuição Mercado Municipal e Escolas;
- Parque e centro de produtores rurais (Km 7);
- Complexo Gastronômico (Km 7);
- Projetos de Hortas Comunitárias e Solidárias em vazios urbanos e escolas;
- Ruas e galerias para feiras livres (produtos das hortas).

SEGURANÇA PÚBLICA E DEFESA CIVIL

- Monitoramento por Câmeras em toda a cidade e os acessos principais
- Intensificar ações de policiamento nos bairros;
- Pórtico e controle de acesso (Km 7);
- Centro Logístico Integrado da guarda civil e polícia militar, com o reuso de prédios públicos ou privados vacantes.

Inserção do Município de Catanduva nas UGRHI 15 e 16

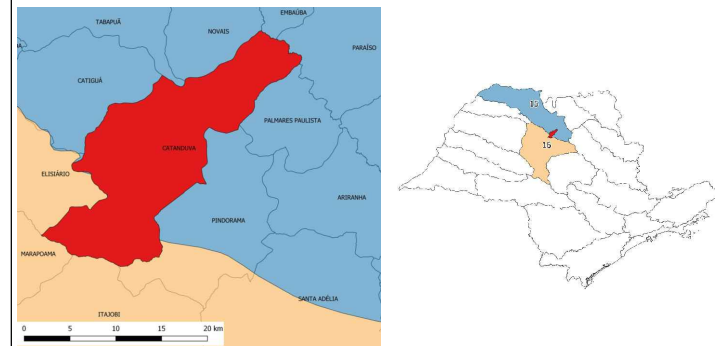

PROGRAMAS E PROJETOS DE DESENVOLVIMENTO TERRITORIAL

Este Mapa Estratégico de Desenvolvimento Urbano e Regional / Territorial - de produção da cidade, na Dimensão Social, pretende recuperar as propostas e projetos territoriais e espaciais apresentados e discutidos com a comunidade de Catanduva na Etapa 2 da Cartografia Social Participativa, e dos ODS 2030, pois representam a capacidade técnica de governo e uma cultura de planejamento por meio de cenários estratégicos, a serem considerados no processo de implementação do Plano Diretor Estratégico, e a viabilização da execução orçamentária municipal a medio e longo prazo.

Legenda:

- Subbacia do Cubatão
- Subbacia do São Domingos
- Subbacia do Onça
- Centro Histórico
- Igreja Matriz
- Limite Municipal
- Limite Urbano
- Ferrovia
- Hidrografia
- 1 Centro
- 2 Vila Celso Muad
- 3 Higienópolis
- 4 São Francisco

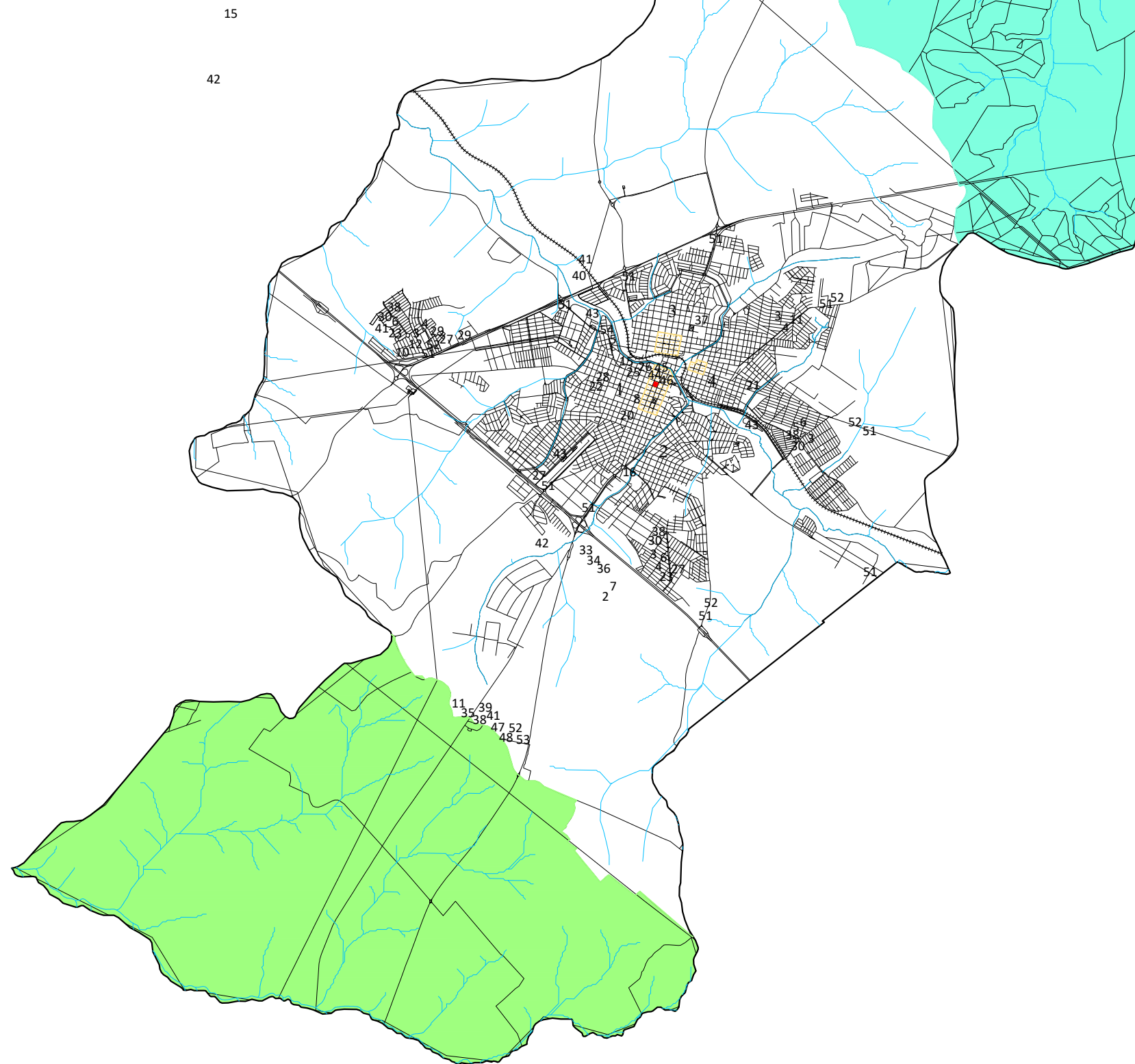

Propriedades da Projeção UTM

Latitude: 21° 8' 16" S
 Longitude: 48° 58' 22" W
 Convergência Meridiana: -0°44'50,21172"
 Declinação Magnética: -20,71°
 Data: 4/6/2018
 Variação anual: -0,13°

Ventos Predominantes

Torre ASP06

REVISÃO DO PDE DO MUNICÍPIO DE CATANDUVA

AUCA- Atlas Ambiental Urbano de Catanduva DESENVOLVIMENTO URBANO E REGIONAL

Responsáveis:

Prof. Dr. Luiz Antonio Nigro Falcoski (coordenador)
 MSc. Arqª Maria Cristina Pinheiro Machado Sanches
 MSc. Engº Ivan Damasco Menzoni
 MSc. Geógrafa Natália da Costa Souza
 Arqº Ricardo Travassos Falcoski

Data:
Agosto / 2018

FOLHA
09